

COUPE CC - BÂTIMENT K - PROJET
1:50

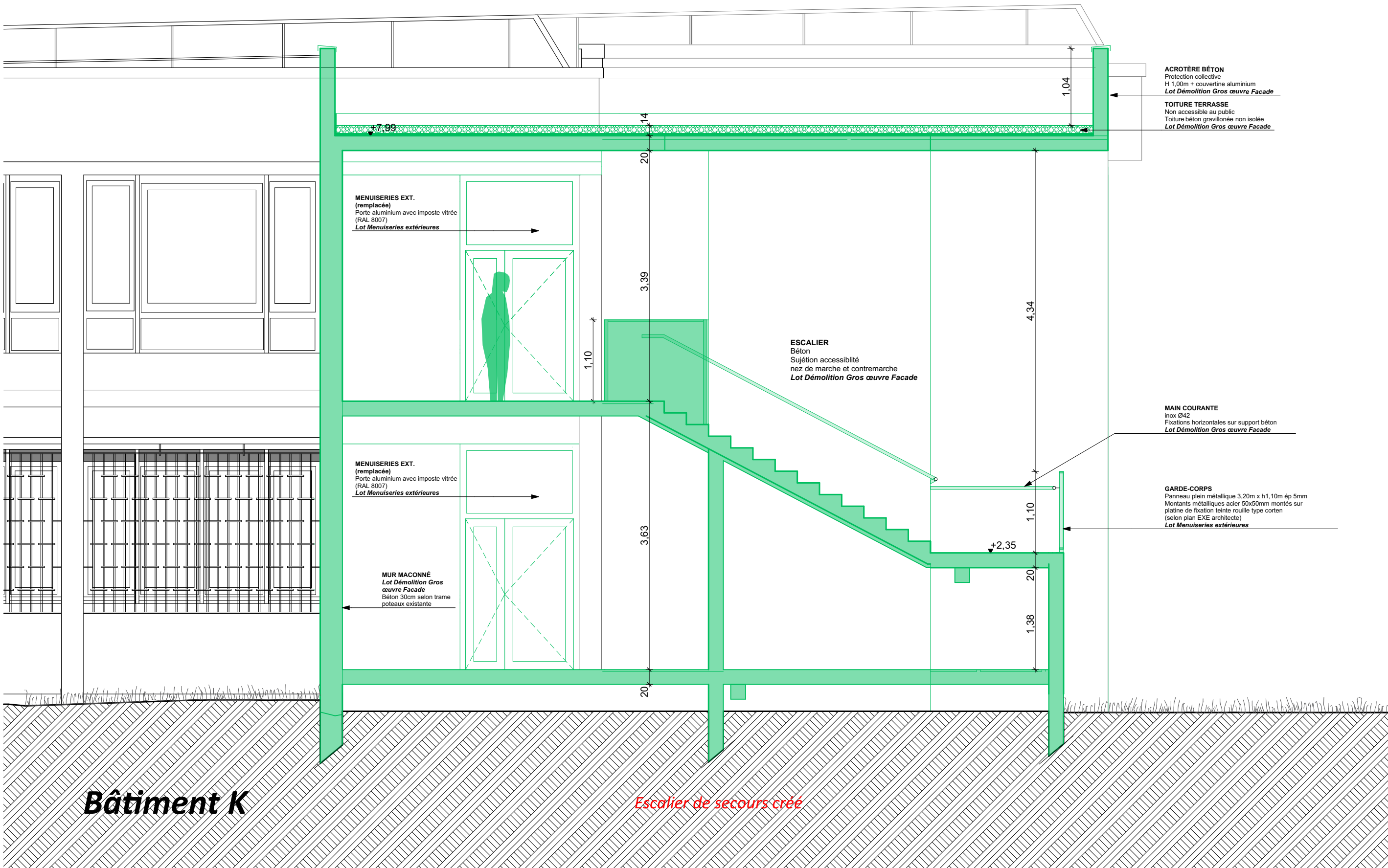

COUPE DD - BÂTIMENT K - PROJET
1:50

Éléments projet

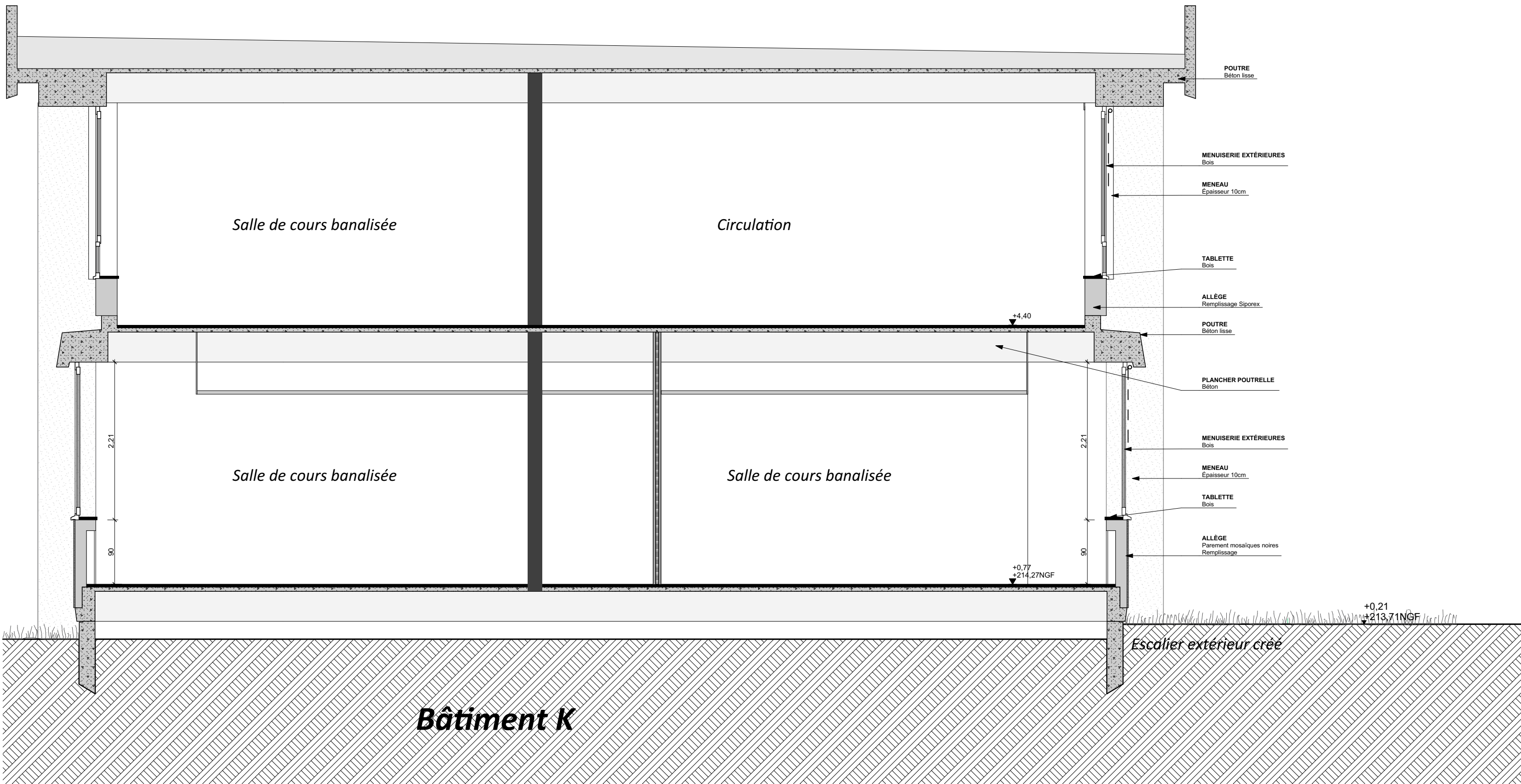
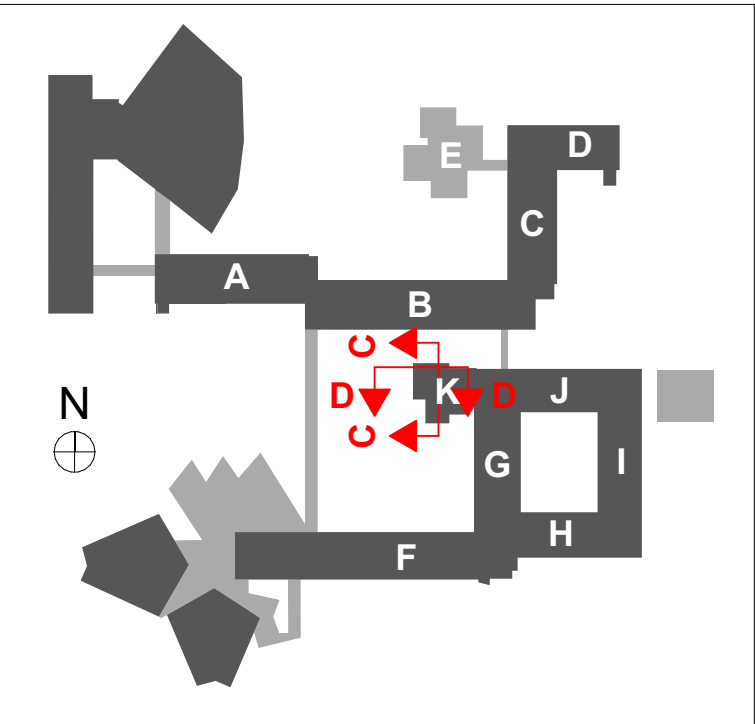

COUPE CC - BÂTIMENT K - EXISTANT
1:50



COUPE DD - BÂTIMENT K - EXISTANT
1:50



BÂTIMENT STENDHAL
Projet SMART CAMPUS
Humanités et Langues

RÉHABILITATION DU BÂTIMENT STENDHAL -
Domaine Universitaire
1180 Avenue centrale - 38610 Gières

PIÈCES GRAPHIQUES		EXE
BÂTIMENT K		C02

Niveau ± 0.00 = 214.27 NGF	Date : 15/11/2023	Échelle : 1:50	Ind. : 1
----------------------------	-------------------	----------------	----------

IND.	DATE	AUTEUR	LISTE DES MODIFICATIONS
1	18/01/2024	T.C	Pente créée au seuil du RDC dans l'extension

MAITRISE D'OUVRAGE

MAÎTRE D'OUVRAGE : UNIVERSITÉ GRENOBLE ALPES
DGO PAT - Direction de la programmation et des projets immobiliers CS
40700 - 38058 GRENOBLE cedex 9

CHARGÉE D'OPÉRATIONS : Véronique GONZALEZ
Chargée d'opérations immobilières - Direction de la Programmation et des Projets Immobiliers
Mail : veronique.gonzalez@univ-grenoble-alpes.fr

MAITRISE D'OEUVRE

Chabal Architectes

Architecte : Chabal Architectes
M. CHABAL / Mme CARRON / Mme THIÉBAUT
8 Rue Charles Testoud - 38000 Grenoble
Tel : 04 76 47 00 76
Mail : chabal-architectes@chabal.fr

PEZC - M. RENAUD
415C, Rue Paul Bert - 38140 IZEAX
Tel : 04 76 37 48 86
Mail : philippe@pezc.fr

BET Structure :
SORATEC - M. DUMAS
Le Rayon Vert - 2 Rue de la Viscose - 38130 ECHIROLLES
Tel : 04 76 49 09 17
Mail : theo.dumas@soratec.com

BET Fluides, Thermique :
CET - M. COLLIAT / M. GAUDE
47 Chemin de la Tallat - BP117 - 38243 MEYLAN
Tel : 04 76 90 62 18 - Fax : 04 76 90 54 71
Mail : v.colliat@be-cet.fr - r.gaudel@be-cet.fr

BET HQE - CANOPEE - M. BEAUGEARD / M. JALLIFFIER-TALMAT
47 Chemin de la Tallat - BP117 - 38240 MEYLAN CEDEX
Tel : 04 76 89 08 95 - Fax : 04 76 90 54 71
Mail : a.beaugeard@be-canopee.fr - s.maurel@be-canopee.fr - j.alliertalmat@be-canopee.fr

BET VRD et Paysage :
H2MPC - M. DE MONTAL
Lieu Dit le Mollard - 38700 LE SAPPEY EN CHARTREUSE
Tel : 09 81 32 46 89
Mail : h2mcp@orange.fr

BET Acoustique :
EAI - M. DUBOIS
22 Rue Ludovic BONIN - Bât K - 69200 VÉNISSIEUX
Tel : 04 72 89 71 10 - Fax : 04 72 89 71 19
Mail : tech@eai-acoustique.fr

ASSISTANTS MAITRISE D'OUVRAGE

CONTRÔLEUR TECHNIQUE :
BUREAU VERITAS - M. SIBUE
Inovallée - 405 rue Lavoisier - 38334 ST ISMIER
Tel : 06 88 21 66 92
Mail : pierre.sibue@bureauveritas.com

COORDONNATEUR SPS :
APAVE - M. ALEXANDRE
16 Avenue de Grugiasco - 38139 ECHIROLLES
Tel : 06 26 49 28 79
Mail : francois.alexandre@apave.com

OPC :
PROMAN - M. DAVID
27 Allée Albert Sylvestre - 73000 CHAMBERY
Tel : 04 79 75 98 50
Mail : david@proman.fr

BET AMIANTE :
MINOS GROUP - M. OUERGHI
3 Rue des Pins - 38100 GRENOBLE
Tel : 04 76 26 40 14 - Fax : 04 76 27 16 58
Mail : m.ouerghi@minos-group.com